

# Les plans de paysage et biodiversité

**Kathleen MONOD**

coordonnatrice thématique « aménagement du territoire »

*Office Français de la Biodiversité*

# Des clés de réussite pour la transition écologique

DÉMARCHE PAYSAGÈRE ET BIODIVERSITÉ,  
L'EXEMPLE DE LA VALLÉE DE LA BRUCHE

juin 2023 Jean-Sébastien Laumond et Régis Ambert

Paysages de  
l'après-pétrole  
Collectif



Château de la Bruche, vue générale, XIXe siècle.  
Illustration J. N. Kott, Bibliothèque nationale de France

Signé PAP, n°67

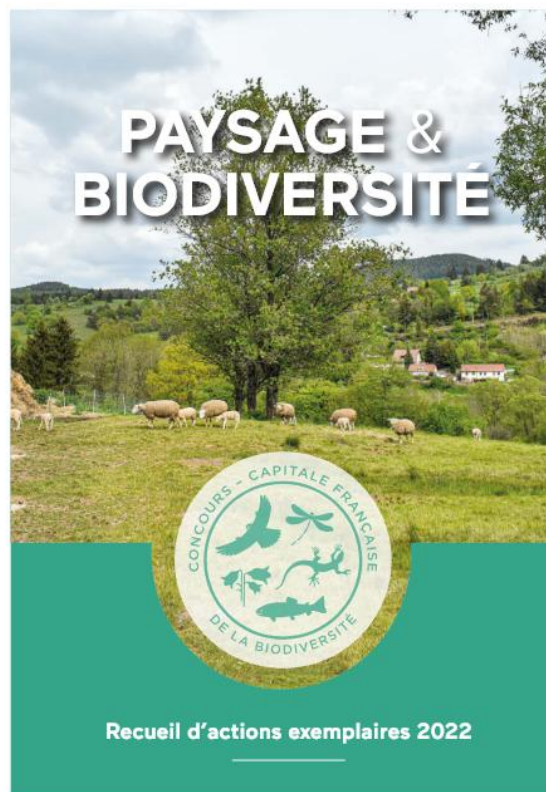

Recueil d'actions exemplaires 2022



27  
mai  
2025

Journée d'échanges techniques  
Paris / La Défense / Tour Sequoia



Vallées de l'Yvette

GOUVERNEMENT



Vivre  
en harmonie  
avec la nature

Stratégie Nationale  
Biodiversité 2030

# Un plan de paysage et biodiversité pourquoi ?



**Connaître** : analyser de façon croisée les dynamiques paysagères et biodiversité d'un territoire

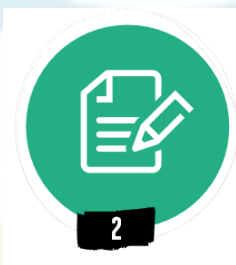

**Co-construire** : questionner grâce aux approches paysagères le rapport du territoire au vivant



**Agir** : proposer un plan d'actions « paysage et biodiversité » sur les continuités écologiques, la sobriété foncière, la restauration des milieux, ...





Réseau  
Paysage

Nouvelle-Aquitaine

# Une démarche expérimentale

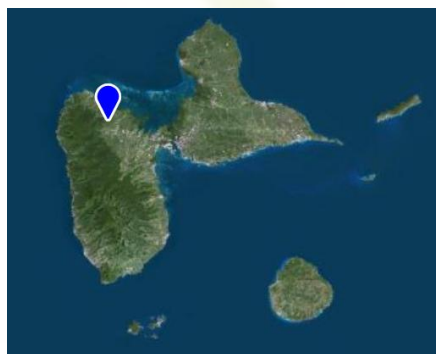
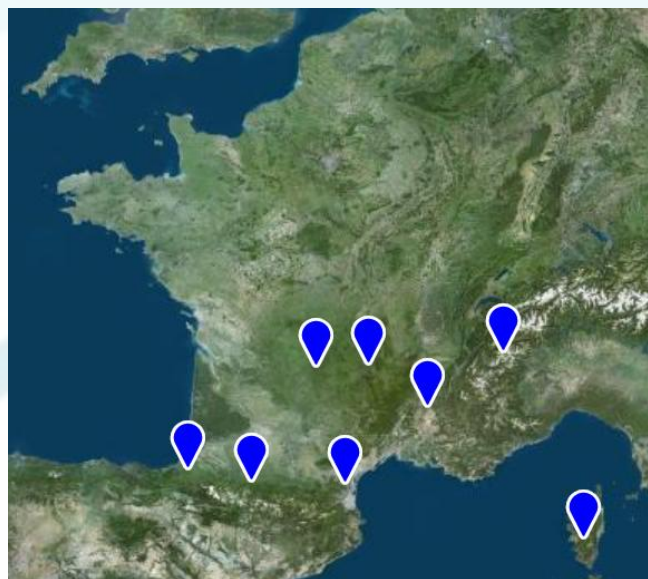

@opp-paysage.pnr-millevaches



@ville de Soustons





Réseau  
Paysage

Nouvelle-Aquitaine

# Une démarche prometteuse

Un caractère fédérateur

## ATLAS DE LA BIODIVERSITÉ COMMUNALE

Une démarche participative en faveur de la biodiversité de Soustons

**Biodiversité, qu'est-ce que c'est ?**  
Telle qu'inscrite au code de l'environnement, la biodiversité désigne l'ensemble des êtres vivants ainsi que les écosystèmes dans lesquels ils vivent. Ce terme comprend également les interactions des espèces entre elles et avec leurs milieux.

**L'Atlas de la Biodiversité Communale**  
est une démarche collective d'amélioration des connaissances, de préservation et de valorisation du patrimoine à l'échelle communale.

**Objectifs :**  
**Connaissance**  
Réalisation d'un diagnostic et de cartographies.

**Mobilisation**  
Appropriation et sensibilisation.

**Préservation et valorisation**  
Intégration d'actions de politiques locales en faveur de la biodiversité.

**Comment mettre en place un Atlas de la Biodiversité Communale ?**  
1. Diagnostic initial  
2. Mobilisation des acteurs  
3. Réalisation de l'atlas  
4. Valorisation et mise à jour

**Soustons engagée pour la préservation de son environnement**  
Charte du chêne liège  
VILLAGE NATURE  
ABC TRAME VERTE ET BLEUE  
Transition écologique  
Planification

**ABC Soustons**  
3 ans  
2023-2025  
Soutien financier OFB  
Associations partenaires

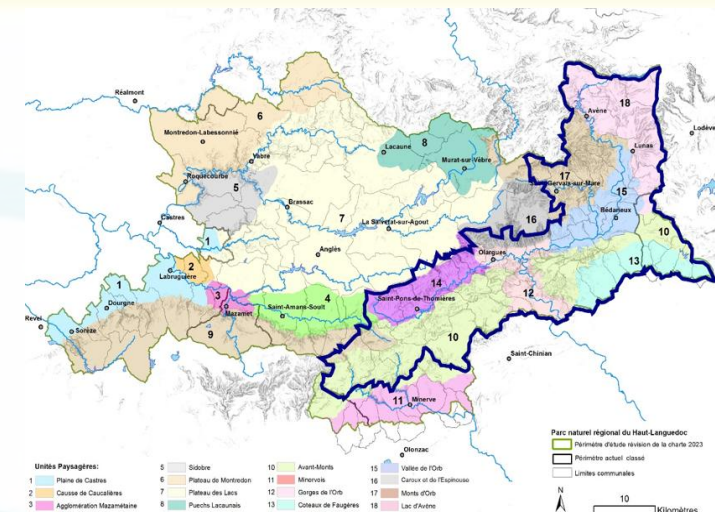
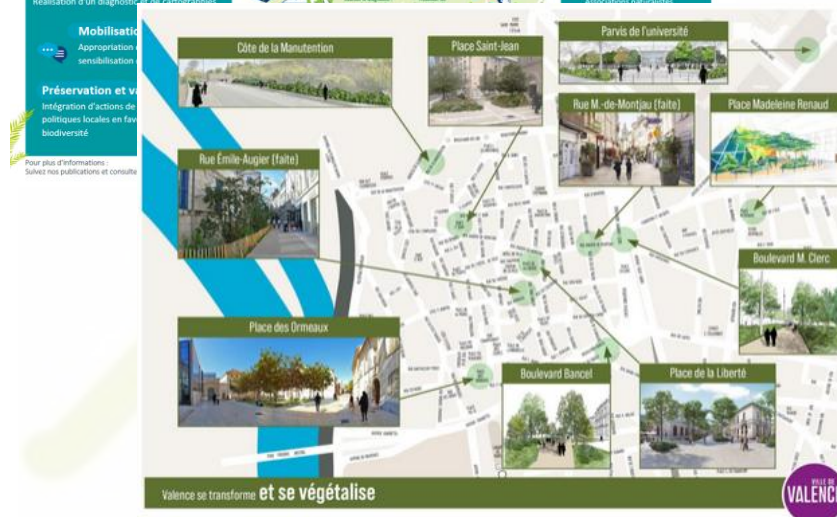

Une initiative volontaire articulée avec la  
planification territoriale



Un besoin de capitalisation et de  
traduction des connaissances

@association Arterra – juin 2025  
Maltifau - Ascu

@PNR du Haut-Languedoc